

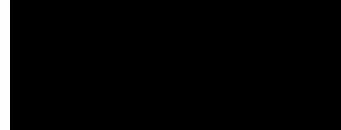

APROB
DIRECTOR GENERAL



AVIZAT
DIRECTOR GENERAL ADJUNCT
Cristian – Nicolae LUNGU



PUBLICAȚIE

DIRECȚIA GENERALĂ DE ASISTENȚĂ SOCIALĂ ȘI PROTECȚIA COPILULUI OLT
organizează pentru personalul contractual
EXAMEN DE PROMOVARE
în grad superior și treaptă profesională superioară
și în funcție pentru care este prevăzut un nivel de studii superior

1. CONDIȚIILE DE PARTICIPARE LA EXAMENUL DE PROMOVARE ÎN GRAD PROFESIONAL SUPERIOR ȘI TREAPTĂ PROFESIONALĂ SUPERIOARĂ pentru salariații angajați în funcție cu grad/treaptă profesională DEBUTANT

- finalizarea perioadei de debut (împlinirea a cel puțin 6 luni de la angajare);
- să nu aibă sancțiune disciplinară neradiată în condițiile legii.

2. CONDIȚII DE PARTICIPARE LA EXAMENUL DE PROMOVARE ÎN GRAD SUPERIOR ȘI TREAPTĂ PROFESIONALĂ SUPERIOARĂ

- să aibă cel puțin 3 ani vechime în gradul profesional sau treapta profesională din care promovează;
- să fi obținut calificativul „foarte bine” la evaluarea performanțelor profesionale individuale, cel puțin de 2 ori în ultimii 3 ani în care candidatul s-a aflat în activitate;
- să nu aibă o sancțiune disciplinară neradiată în condițiile legii.

3. CONDIȚII DE PARTICIPARE LA EXAMENUL DE PROMOVARE ÎN FUNCȚIE PENTRU CARE ESTE PREVĂZUT UN NIVEL DE STUDII SUPERIOR

- 1. absolvirea de către salariat a unei forme de învățământ superior, dovedită cu diplomă de licență, respectiv diplomă de absolvire sau după caz, adeverință care să ateste absolvirea studiilor, eliberate de o instituție de învățământ superior acreditată;**
- 2. absolvirea studiilor superioare să fi survenit ulterior datei angajării în cadrul DGASPC Olt.**

4. CALENDARUL DE DESFĂȘURARE A EXAMENULUI

- **Perioada de depunere a dosarelor:** 08.03.2022 – 14.03.2022, zilnic între orele 08,00 - 16,00, iar în data 11.03.2022 între orele 08,00 – 13,00 la Biroul management resurse umane pentru înregistrarea cererii de înscriere la examen și completarea dosarului de examen cu documentele emise de BMRU;

- **Selecția dosarelor de înscriere:** în termen de 1 zi lucrătoare de la data expirării termenului de depunere a dosarelor de înscriere la examen;
- **Data desfășurării probei scrise:** 22.03.2022, începând cu ora 10:00;
- **Locul desfășurării examenului:** proba scrisă se va desfășura într-o locație aparținând DGASPC Olt, care va fi comunicată odată cu rezultatul selecției dosarelor de examen.

5. PROBE DE EXAMEN

1. Proba scrisă

6. CONȚINUTUL DOSARULUI DE EXAMEN

În vederea participării la examenul de promovare, fiecare salariat va depune la Biroul management resurse umane un dosar cu șină care va cuprinde următoarele documente:

a. PENTRU PROMOVARE ÎN GRAD SUPERIOR ȘI TREAPTĂ PROFESIONALĂ SUPERIOARĂ LA SFÂRȘITUL PERIOADEI DE DEBUT DOSARUL DE ÎNSCRIERE VA CUPRINDE URMĂTOARELE DOCUMENTE:

1. cerere de înscriere la examen (anexa nr.1 la anunț);
2. copie a actului de identitate;
3. adeverință din care să rezulte vechimea în gradul sau treapta profesională de debutant, eliberată de Biroul management resurse umane;
4. adeverință prin care se adeverește că nu are o sancțiune disciplinară neradiată în condițiile legii, eliberată de Biroul management resurse umane;
5. referatul de evaluare cu propunerea de promovare, întocmit de șeful ierarhic al candidatului.

b. PENTRU PROMOVARE ÎN GRAD SUPERIOR ȘI TREAPTĂ PROFESIONALĂ SUPERIOARĂ DOSARUL DE ÎNSCRIERE VA CUPRINDE URMĂTOARELE DOCUMENTE:

1. cerere de înscriere la examen (anexa nr.2 la anunț);
2. copie a actului de identitate;
3. copii ale evaluărilor performanțelor profesionale individuale din ultimii 3 ani în care candidatul s-a aflat în activitate;
4. adeverință din care să rezulte vechimea în gradul sau treapta profesională deținută, eliberată de Biroul management resurse umane;
5. adeverință prin care se adeverește că nu are o sancțiune disciplinară neradiată în condițiile legii, eliberată de Biroul management resurse umane;
6. referatul de evaluare cu propunerea de promovare, întocmit de șeful ierarhic al candidatului.

c. PENTRU PROMOVARE ÎN FUNCȚIE PENTRU CARE ESTE PREVĂZUT UN NIVEL DE STUDII SUPERIOR DOSARUL DE ÎNSCRIERE VA CUPRINDE URMĂTOARELE DOCUMENTE

1. cerere de înscriere la examen (anexa nr.3 la anunț);
2. copie a actului de identitate;
3. copia diplomei de licență, respectiv a diplomei de absolvire sau, după caz, adeverința care să ateste absolvirea studiilor, eliberate de o instituție de învățământ superior acreditată;
4. propunerea de promovare într-o funcție contractuală cu nivel de studii superior, întocmită de șeful ierarhic superior, aprobată de directorul general al DGASPC Olt;

5. pentru funcția de **EDUCATOR**, nivel studii S, și Certificatul/adeverință de absolvire a modului psihopedagogic, sau dovada (Foaia matricolă) parcurgerii disciplinelor compatibile cu modulul psihopedagogic.

7.BIBLIOGRAFIA

A. PENTRU UNITĂȚILE DIN DOMENIUL PROTECȚIEI COPILULUI

a) ACTE NORMATIVE COMUNE:

1. **Hotărârea Guvernului nr.797/2017** pentru aprobarea regulamentelor-cadru de organizare și funcționare ale serviciilor publice de asistență socială și a structurii orientative de personal, cu modificările și completările ulterioare.
2. **Legea nr.272/2004** privind protecția și promovarea drepturilor copilului, cu modificările și completările ulterioare.
3. **Legea nr. 292/2011-** Legea asistenței sociale, cu modificările și completările ulterioare.

b) ACTE NORMATIVE SPECIFICE SERVICIILOR SOCIALE OFERITE DE FIECARE UNITATE ÎN PARTE

1. **Ordinul MMJS nr.25/2019** privind aprobarea standardelor minime de calitate pentru serviciile sociale de tip rezidențial destinate copiilor din sistemul de protecție specială – pentru complexurile servicii de tip rezidențial pentru copii și centrul de primire în regim de urgență pentru copii.
2. **Ordinul MMJS nr.27/2019** privind aprobarea standardelor minime de calitate pentru serviciile sociale de zi destinate copiilor – pentru centrele de zi.
3. **Ordinul MMJS nr.81/2019** privind aprobarea standardelor minime de calitate pentru serviciile sociale organizate ca centre maternale – pentru centrul maternal.

B.PENTRU UNITĂȚILE DIN DOMENIUL PROTECȚIEI PERSOANELOR ADULTE

a) ACTE NORMATIVE COMUNE:

1. **Hotărârea Guvernului nr.797/2017** pentru aprobarea regulamentelor-cadru de organizare și funcționare ale serviciilor publice de asistență socială și a structurii orientative de personal cu modificările și completările ulterioare.
2. **Legea nr. 448/2006** privind protecția și promovarea drepturilor persoanelor cu handicap, (r¹), cu modificările și completările ulterioare.
3. **Legea nr. 292/2011-** Legea asistenței sociale, cu modificările și completările ulterioare.

b) ACTE NORMATIVE SPECIFICE SERVICIILOR SOCIALE OFERITE DE FIECARE UNITATE ÎN PARTE

1. **Ordinul MMJS nr.29/2019** pentru aprobarea standardelor minime de calitate pentru acreditarea serviciilor sociale destinate persoanelor vârstnice, persoanelor fără adăpost – pentru căminele pentru persoane vârstnice.
2. **Ordinul MMJS nr.82/2019** privind aprobarea standardelor specifice minime de calitate obligatorii pentru serviciile sociale destinate persoanelor adulte cu dizabilități – pentru centrele de îngrijire și asistență.

Șef Birou
Management resurse umane
IULIANA STĂNOIU

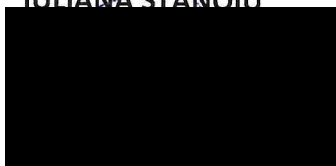

ANEXA NR.1 la Anunțul nr. _____

DOMNULE DIRECTOR

Subsemnatul (a) _____, salariat(ă) în
cadrul _____, din structura
DGASPC Olt, pe funcția de execuție de _____, grad
profesional/treaptă profesională DEBUTANT;

vă rog să-mi aprobați înscrierea la examenul de promovare în grad
profesional/treaptă profesională superioară la sfârșitul perioadei de debut, examen
organizat de DGASPC Olt în data de 22.03.2022.

Data

Semnătura

ANEXA NR.2 la Anunțul nr. _____

DOMNULE DIRECTOR

Subsemnatul (a) _____, salariat(ă) în
cadrul _____, din structura
DGASPC Olt, pe funcția de execuție de _____, grad
profesional/treaptă profesională _____;

vă rog să-mi aprobați înscrierea la examenul de promovare în grad
profesional/treaptă profesională superioară, respectiv în grad profesional/treaptă
profesională _____, examen organizat de DGASPC Olt în data
de 22.03.2022.

Data

Semnătura

ANEXA NR.3 la Anunțul nr. _____

DOMNULE DIRECTOR

Subsemnatul (a) _____, salariat(ă) în
cadrul _____, din structura
DGASPC Olt, pe funcția de execuție de _____, grad
profesional/treaptă profesională _____;

vă rog să-mi aprobați înscrierea la examenul de promovare în funcție pentru
care este prevăzut un nivel de studii superior, respectiv în funcția de execuție de
_____, examen organizat de DGASPC Olt
în data de 22.03.2022.

Data

Semnătura
